

**Legende**

**Erschließungsgebiet\_AV\_BY-3**  
 mind. 500 MBit/s Down- und 100 MBit/s Upstream

**Anschlüsse\_AV\_BY-3 [176]**

- Hausanschluss mit Hsnr. [157]
- Hausanschluss ohne Hsnr. [2]
- Grundstücksanschluss mit Hsnr. [17]

**Losbildung\_AV\_BY-3**

- Los 1
- Los 2
- Los 3

**Reuther NetConsulting**

Glasfaser - Internet - Digitalisierung - Sicherheit

<b>Planung:</b>	Reuther NetConsulting Am Korbühl 46 96231 Bad Staffelstein Tel.: +49 (0) 9573 / 23 990 - 0 Fax: +49 (0) 9573 / 23 990 - 19 eMail: info@r-nc.de Web: www.r-nc.de
-----------------	---

<b>Auftraggeber:</b>	Markt Mainleus Fritz-Hornschuch-Platz 4 95336 Mainleus
----------------------	--

	Datum:	Name:
<b>Geplant:</b>	08.05.2018	M. Homung
<b>Gezeichnet:</b>	15.06.2018	M. Homung
<b>Geprüft:</b>	15.06.2018	S. Reuther

<b>Inhalt / Bezeichnung:</b>	Breitband Markt Mainleus - EG AV BY-3 Detailkarte - Los 1.1
------------------------------	--

<b>Status:</b>	Freigabe	<b>Version:</b>	v1.0
----------------	----------	-----------------	------

<b>Maßstab: (A3)</b>	1:7.500	<b>Blatt:</b>	1 von 18
----------------------	---------	---------------	----------

Grundkarte © Landesamt für Digitalisierung, Breitband und Vermessung Bayern  
Karte nicht zur Maßentnahme geeignet.



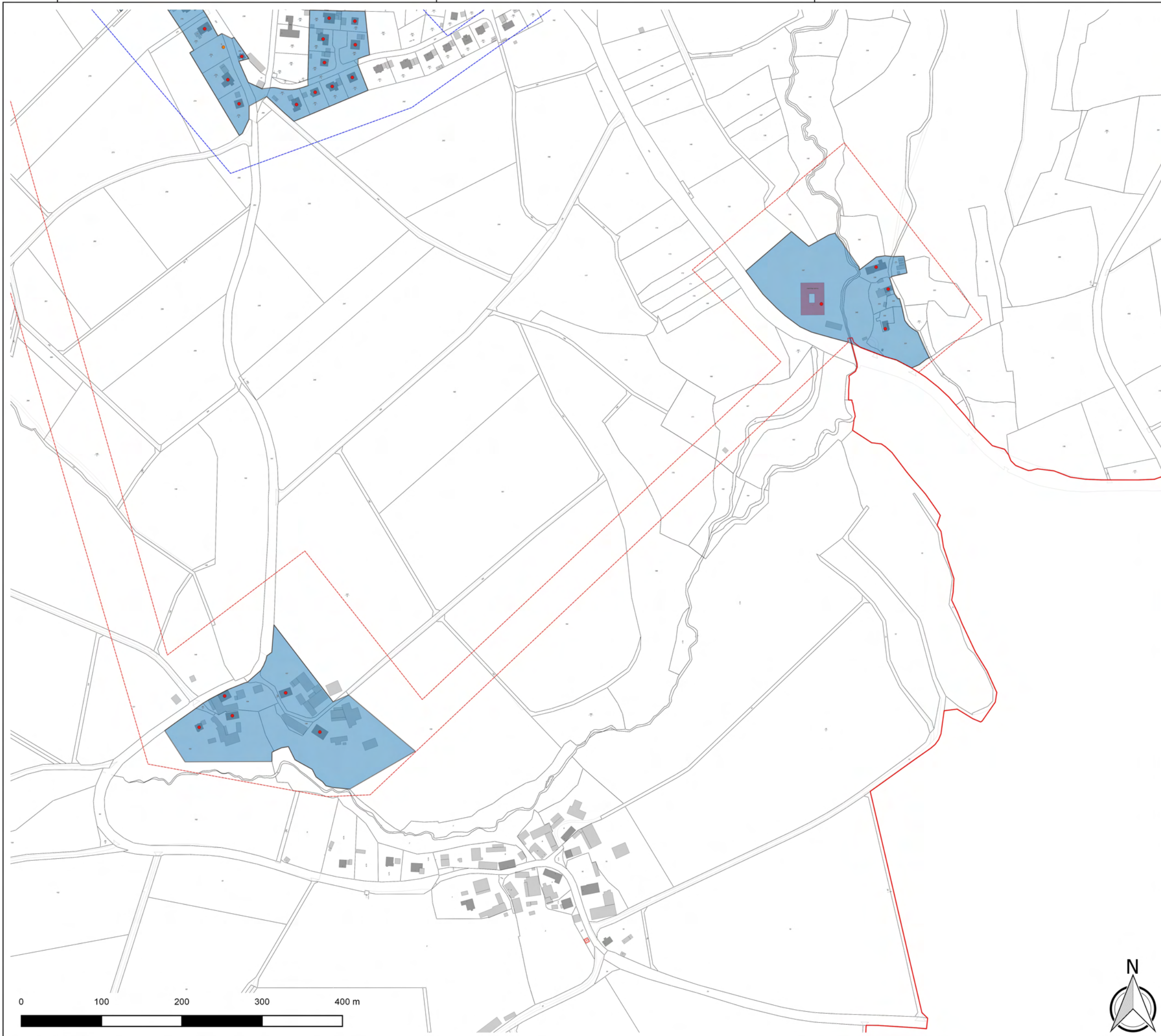

**Legende**

**Erschließungsgebiet\_AV\_BY-3**  
 mind. 500 MBit/s Down- und 100 MBit/s Upstream

**Anschlüsse\_AV\_BY-3 [176]**

- Hausanschluss mit Hsnr. [157]
- Hausanschluss ohne Hsnr. [2]
- Grundstücksanschluss mit Hsnr. [17]

**Losbildung\_AV\_BY-3**

- Los 1
- Los 2
- Los 3

**Reuther NetConsulting**

Glasfaser - Internet - Digitalisierung - Sicherheit

**Planung:** Reuther NetConsulting  
 Am Korbühl 46  
 96231 Bad Staffelstein  
 Tel.: +49 (0) 9573 / 23 990 - 0  
 Fax: +49 (0) 9573 / 23 990 - 19  
 eMail: info@r-nc.de  
 Web: www.r-nc.de

**Auftraggeber:** Markt Mainleus  
 Fritz-Hornschuch-Platz 4  
 95336 Mainleus

	Datum:	Name:
<b>Geplant:</b>	08.05.2018	M. Homung
<b>Gezeichnet:</b>	15.06.2018	M. Homung
<b>Geprüft:</b>	15.06.2018	S. Reuther

**Inhalt / Bezeichnung:** Breitband Markt Mainleus - EG AV BY-3  
 Detailkarte - Los 1.2

**Status:** Freigabe **Version:** v1.0

**Maßstab: (A3)** 1:7.000 **Blatt:** 2 von 18

Grundkarte © Landesamt für Digitalisierung, Breitband und Vermessung Bayern  
 Karte nicht zur Maßentnahme geeignet.





- Legende**
- Erschließungsgebiet\_AV\_BY-3**
- mind. 500 MBit/s Down- und 100 MBit/s Upstream
- Anschlüsse\_AV\_BY-3 [176]**
- Hausanschluss mit Hsnr. [157]
  - Hausanschluss ohne Hsnr. [2]
  - Grundstücksanschluss mit Hsnr. [17]
- Losbildung\_AV\_BY-3**
- Los 1
  - Los 2
  - Los 3

**Reuther NetConsulting**  
 Glasfaser - Internet - Digitalisierung - Sicherheit



**Planung:** Reuther NetConsulting  
 Am Korbühl 46  
 96231 Bad Staffelstein  
 Tel.: +49 (0) 9573 / 23 990 - 0  
 Fax: +49 (0) 9573 / 23 990 - 19  
 eMail: info@r-nc.de  
 Web: www.r-nc.de

**Auftraggeber:** Markt Mainleus  
 Fritz-Hornschuch-Platz 4  
 95336 Mainleus

	Datum:	Name:
<b>Geplant:</b>	08.05.2018	M. Homung
<b>Gezeichnet:</b>	15.06.2018	M. Homung
<b>Geprüft:</b>	15.06.2018	S. Reuther

**Inhalt / Bezeichnung:** Breitband Markt Mainleus - EG AV BY-3  
 Detailkarte - Los 1.3

**Status:** Freigabe **Version:** v1.0

**Maßstab: (A3)** 1:4.000 **Blatt:** 3 von 18

Grundkarte © Landesamt für Digitalisierung, Breitband und Vermessung Bayern  
 Karte nicht zur Maßentnahme geeignet.





- Legende**
- Erschließungsgebiet\_AV\_BY-3**
- mind. 500 MBit/s Down- und 100 MBit/s Upstream
- Anschlüsse\_AV\_BY-3 [176]**
- Hausanschluss mit Hsnr. [157]
  - Hausanschluss ohne Hsnr. [2]
  - Grundstücksanschluss mit Hsnr. [17]
- Losbildung\_AV\_BY-3**
- Los 1
  - Los 2
  - Los 3

**Reuther NetConsulting** 

Glasfaser - Internet - Digitalisierung - Sicherheit

**Planung:** Reuther NetConsulting  
 Am Korbühl 46  
 96231 Bad Staffelstein  
 Tel.: +49 (0) 9573 / 23 990 - 0  
 Fax: +49 (0) 9573 / 23 990 - 19  
 eMail: info@r-nc.de  
 Web: www.r-nc.de

**Auftraggeber:** Markt Mainleus  
 Fritz-Hornschuch-Platz 4  
 95336 Mainleus

	Datum:	Name:
<b>Geplant:</b>	08.05.2018	M. Homung
<b>Gezeichnet:</b>	15.06.2018	M. Homung
<b>Geprüft:</b>	15.06.2018	S. Reuther

**Inhalt / Bezeichnung:** Breitband Markt Mainleus - EG AV BY-3  
 Detailkarte - Los 1.4

**Status:** Freigabe **Version:** v1.0

**Maßstab: (A3)** 1:11.000 **Blatt:** 4 von 18

Grundkarte © Landesamt für Digitalisierung, Breitband und Vermessung Bayern  
 Karte nicht zur Maßentnahme geeignet.





- Legende**
- Erschließungsgebiet\_AV\_BY-3**
- mind. 500 MBit/s Down- und 100 MBit/s Upstream
- Anschlüsse\_AV\_BY-3 [176]**
- Hausanschluss mit Hsnr. [157]
  - Hausanschluss ohne Hsnr. [2]
  - Grundstücksanschluss mit Hsnr. [17]
- Losbildung\_AV\_BY-3**
- Los 1
  - Los 2
  - Los 3

**Reuther NetConsulting**  
 Glasfaser - Internet - Digitalisierung - Sicherheit



**Planung:** Reuther NetConsulting  
 Am Korbühl 46  
 96231 Bad Staffelstein  
 Tel.: +49 (0) 9573 / 23 990 - 0  
 Fax: +49 (0) 9573 / 23 990 - 19  
 eMail: info@r-nc.de  
 Web: www.r-nc.de

**Auftraggeber:** Markt Mainleus  
 Fritz-Hornschuch-Platz 4  
 95336 Mainleus

	Datum:	Name:
<b>Geplant:</b>	08.05.2018	M. Homung
<b>Gezeichnet:</b>	15.06.2018	M. Homung
<b>Geprüft:</b>	15.06.2018	S. Reuther

**Inhalt / Bezeichnung:** Breitband Markt Mainleus - EG AV BY-3  
 Detailkarte - Los 1.5

**Status:** Freigabe **Version:** v1.0

**Maßstab: (A3)** 1:4.000 **Blatt:** 5 von 18

Grundkarte © Landesamt für Digitalisierung, Breitband und Vermessung Bayern  
 Karte nicht zur Maßentnahme geeignet.



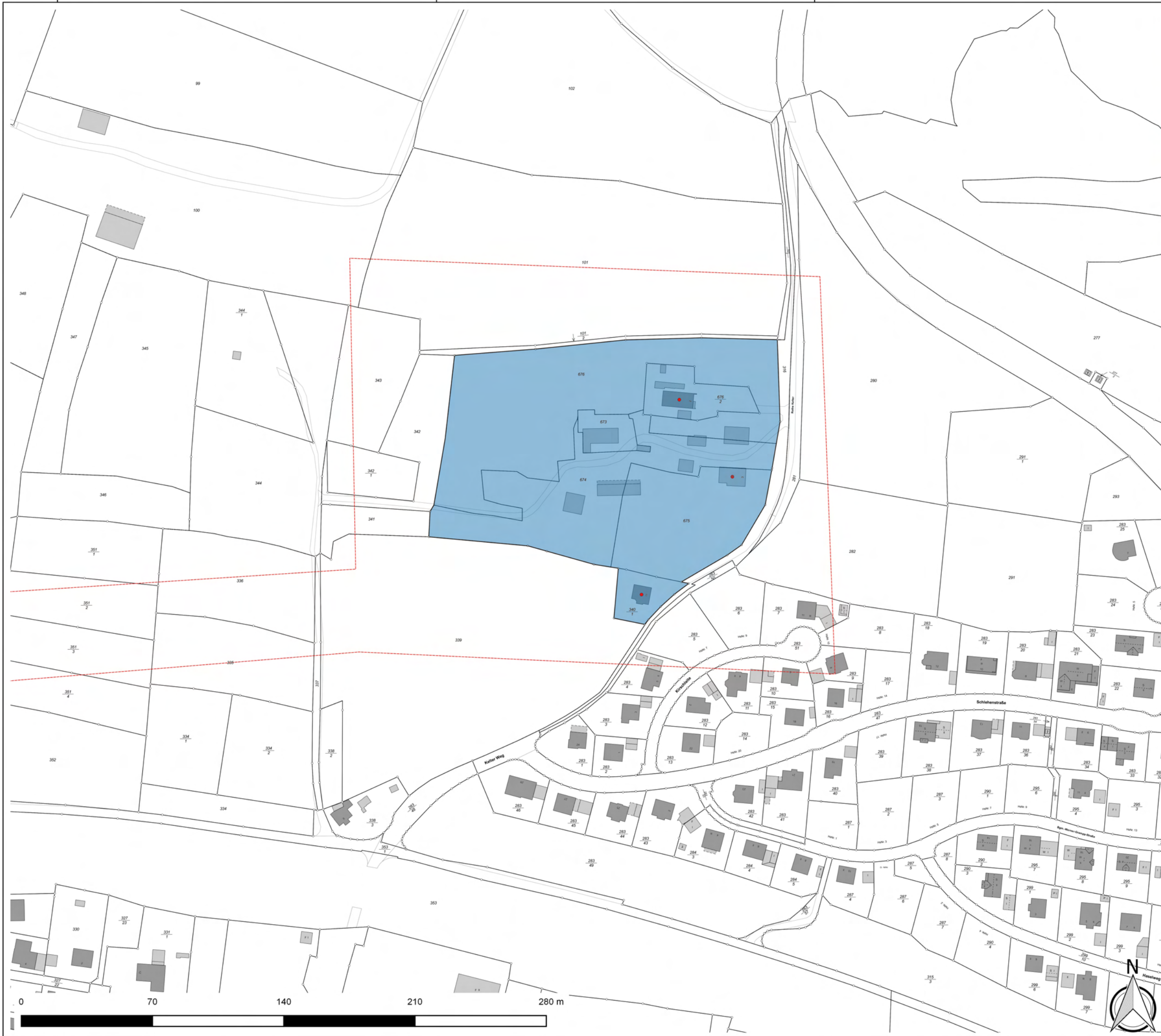

- Legende**
- Erschließungsgebiet\_AV\_BY-3**  
 mind. 500 MBit/s Down- und 100 MBit/s Upstream
- Anschlüsse\_AV\_BY-3 [176]**
- Hausanschluss mit Hsnr. [157]
  - Hausanschluss ohne Hsnr. [2]
  - Grundstücksanschluss mit Hsnr. [17]
- Losbildung\_AV\_BY-3**
- Los 1
  - Los 2
  - Los 3

**Reuther NetConsulting**   
 Glasfaser - Internet - Digitalisierung - Sicherheit

**Planung:** Reuther NetConsulting  
 Am Kottbühl 46  
 96231 Bad Staffelstein  
 Tel.: +49 (0) 9573 / 23 990 - 0  
 Fax: +49 (0) 9573 / 23 990 - 19  
 eMail: info@r-nc.de  
 Web: www.r-nc.de

**Auftraggeber:** Markt Mainleus  
 Fritz-Hornschuch-Platz 4  
 95336 Mainleus

	Datum:	Name:
<b>Geplant:</b>	08.05.2018	M. Homung
<b>Gezeichnet:</b>	15.06.2018	M. Homung
<b>Geprüft:</b>	15.06.2018	S. Reuther

**Inhalt / Bezeichnung:** Breitband Markt Mainleus - EG AV BY-3  
 Detailkarte - Los 1.6

**Status:** Freigabe      **Version:** v1.0

**Maßstab: (A3)** 1:3.000      **Blatt:** 6 von 18

Grundkarte © Landesamt für Digitalisierung, Breitband und Vermessung Bayern  
 Karte nicht zur Maßentnahme geeignet.



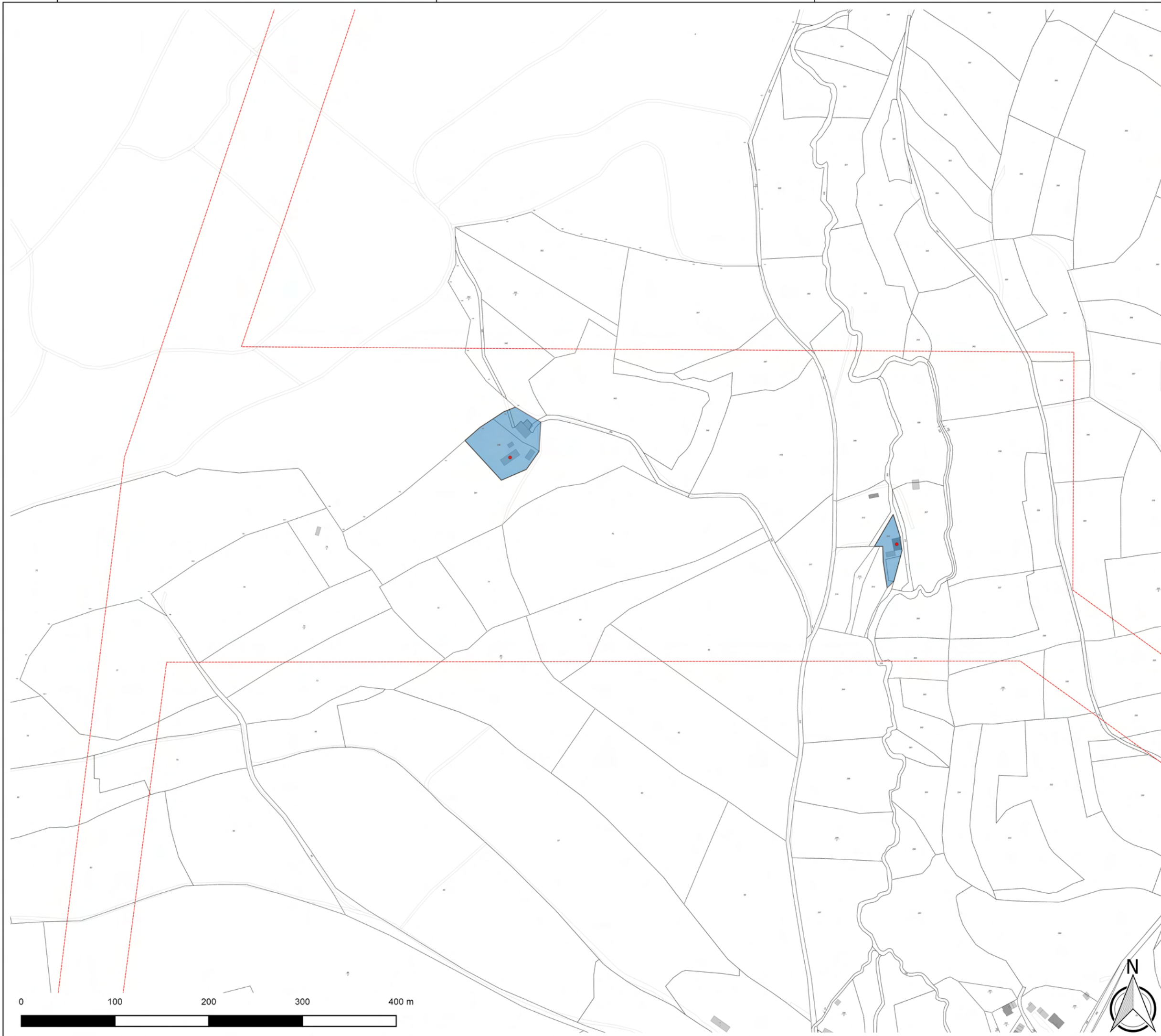

- Legende**
- Erschließungsgebiet\_AV\_BY-3**
- mind. 500 MBit/s Down- und 100 MBit/s Upstream
- Anschlüsse\_AV\_BY-3 [176]**
- Hausanschluss mit Hsnr. [157]
  - Hausanschluss ohne Hsnr. [2]
  - Grundstücksanschluss mit Hsnr. [17]
- Losbildung\_AV\_BY-3**
- Los 1
  - Los 2
  - Los 3

**Reuther NetConsulting** 

Glasfaser - Internet - Digitalisierung - Sicherheit

**Planung:** Reuther NetConsulting  
 Am Korbühl 46  
 96231 Bad Staffelstein  
 Tel.: +49 (0) 9573 / 23 990 - 0  
 Fax: +49 (0) 9573 / 23 990 - 19  
 eMail: info@r-nc.de  
 Web: www.r-nc.de

**Auftraggeber:** Markt Mainleus  
 Fritz-Hornschuch-Platz 4  
 95336 Mainleus

	Datum:	Name:
<b>Geplant:</b>	08.05.2018	M. Homung
<b>Gezeichnet:</b>	15.06.2018	M. Homung
<b>Geprüft:</b>	15.06.2018	S. Reuther

**Inhalt / Bezeichnung:** Breitband Markt Mainleus - EG AV BY-3  
 Detailkarte - Los 1.7

**Status:** Freigabe **Version:** v1.0

**Maßstab: (A3)** 1:6.000 **Blatt:** 7 von 18

Grundkarte © Landesamt für Digitalisierung, Breitband und Vermessung Bayern  
 Karte nicht zur Maßentnahme geeignet.





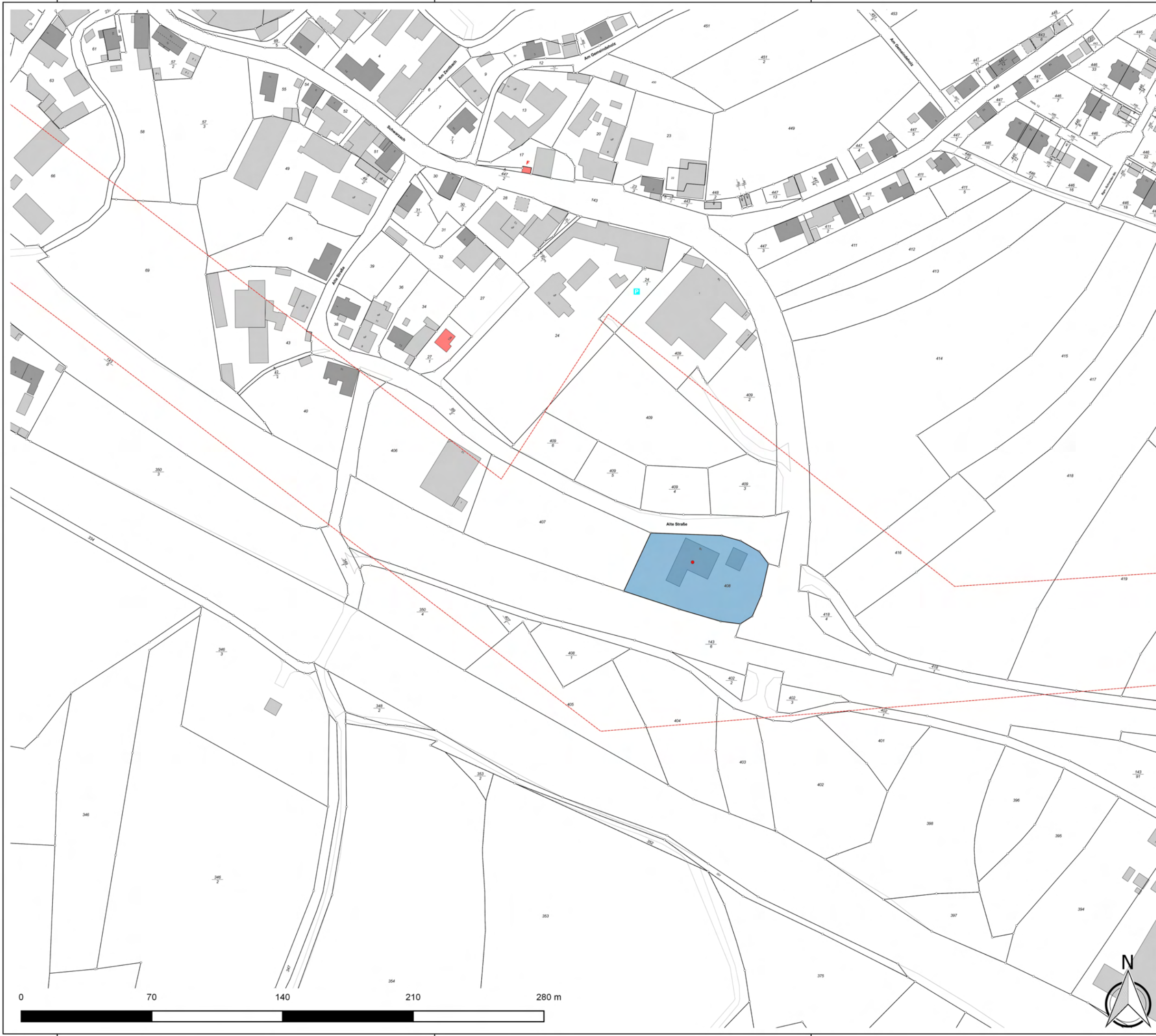

- ### Legende
- Erschließungsgebiet\_AV\_BY-3**
- mind. 500 MBit/s Down- und 100 MBit/s Upstream
- Anschlüsse\_AV\_BY-3 [176]**
- Hausanschluss mit Hsnr. [157]
  - Hausanschluss ohne Hsnr. [2]
  - Grundstücksanschluss mit Hsnr. [17]
- Losbildung\_AV\_BY-3**
- Los 1
  - Los 2
  - Los 3

**Reuther NetConsulting**  
 Glasfaser - Internet - Digitalisierung - Sicherheit

<b>Planung:</b>	Reuther NetConsulting Am Korbühl 46 96231 Bad Staffelstein Tel.: +49 (0) 9573 / 23 990 - 0 Fax: +49 (0) 9573 / 23 990 - 19 eMail: info@r-nc.de Web: www.r-nc.de
-----------------	---

<b>Auftraggeber:</b>	Markt Mainleus Fritz-Hornschuch-Platz 4 95336 Mainleus
----------------------	--

	Datum:	Name:
<b>Geplant:</b>	08.05.2018	M. Homung
<b>Gezeichnet:</b>	15.06.2018	M. Homung
<b>Geprüft:</b>	15.06.2018	S. Reuther

<b>Inhalt / Bezeichnung:</b>	Breitband Markt Mainleus - EG AV BY-3 Detailkarte - Los 1.8
------------------------------	--

<b>Status:</b>	Freigabe	<b>Version:</b>	v1.0
<b>Maßstab: (A3)</b>	1:3.000	<b>Blatt:</b>	8 von 18

Grundkarte © Landesamt für Digitalisierung, Breitband und Vermessung Bayern  
 Karte nicht zur Maßentnahme geeignet.





- Legende**
- Erschließungsgebiet\_AV\_BY-3**  
 mind. 500 MBit/s Down- und 100 MBit/s Upstream
- Anschlüsse\_AV\_BY-3 [176]**
- Hausanschluss mit Hsnr. [157]
  - Hausanschluss ohne Hsnr. [2]
  - Grundstücksanschluss mit Hsnr. [17]
- Losbildung\_AV\_BY-3**
- Los 1
  - Los 2
  - Los 3

**Reuther NetConsulting**   
 Glasfaser - Internet - Digitalisierung - Sicherheit

**Planung:** Reuther NetConsulting  
 Am Korbühl 46  
 96231 Bad Staffelstein  
 Tel.: +49 (0) 9573 / 23 990 - 0  
 Fax: +49 (0) 9573 / 23 990 - 19  
 eMail: info@r-nc.de  
 Web: www.r-nc.de

**Auftraggeber:** Markt Mainleus  
 Fritz-Hornschuch-Platz 4  
 95336 Mainleus

	Datum:	Name:
<b>Geplant:</b>	08.05.2018	M. Homung
<b>Gezeichnet:</b>	15.06.2018	M. Homung
<b>Geprüft:</b>	15.06.2018	S. Reuther

**Inhalt / Bezeichnung:** Breitband Markt Mainleus - EG AV BY-3  
 Detailkarte - Los 2.1

**Status:** Freigabe      **Version:** v1.0

**Maßstab: (A3)** 1:3.000      **Blatt:** 9 von 18

Grundkarte © Landesamt für Digitalisierung, Breitband und Vermessung Bayern  
 Karte nicht zur Maßentnahme geeignet.





- Legende**
- Erschließungsgebiet\_AV\_BY-3**
- mind. 500 MBit/s Down- und 100 MBit/s Upstream
- Anschlüsse\_AV\_BY-3 [176]**
- Hausanschluss mit Hsnr. [157]
  - Hausanschluss ohne Hsnr. [2]
  - Grundstücksanschluss mit Hsnr. [17]
- Losbildung\_AV\_BY-3**
- Los 1
  - Los 2
  - Los 3

**Reuther NetConsulting**  
 Glasfaser - Internet - Digitalisierung - Sicherheit



**Planung:** Reuther NetConsulting  
 Am Korbühl 46  
 96231 Bad Staffelstein  
 Tel.: +49 (0) 9573 / 23 990 - 0  
 Fax: +49 (0) 9573 / 23 990 - 19  
 eMail: info@r-nc.de  
 Web: www.r-nc.de

**Auftraggeber:** Markt Mainleus  
 Fritz-Hornschuch-Platz 4  
 95336 Mainleus

	Datum:	Name:
Geplant:	08.05.2018	M. Homung
Gezeichnet:	15.06.2018	M. Homung
Geprüft:	15.06.2018	S. Reuther

**Inhalt / Bezeichnung:** Breitband Markt Mainleus - EG AV BY-3  
 Detailkarte - Los 2.2

**Status:** Freigabe **Version:** v1.0

**Maßstab: (A3)** 1:3.000 **Blatt:** 10 von 18

Grundkarte © Landesamt für Digitalisierung, Breitband und Vermessung Bayern  
 Karte nicht zur Maßentnahme geeignet.





**Legende**

- Erschließungsgebiet\_AV\_BY-3**
- mind. 500 MBit/s Down- und 100 MBit/s Upstream
- Anschlüsse\_AV\_BY-3 [176]**
- Hausanschluss mit Hsnr. [157]
  - Hausanschluss ohne Hsnr. [2]
  - Grundstücksanschluss mit Hsnr. [17]
- Losbildung\_AV\_BY-3**
- Los 1
  - Los 2
  - Los 3

**Reuther NetConsulting**

Glasfaser - Internet - Digitalisierung - Sicherheit

**Planung:** Reuther NetConsulting  
 Am Korbühl 46  
 96231 Bad Staffelstein  
 Tel.: +49 (0) 9573 / 23 990 - 0  
 Fax: +49 (0) 9573 / 23 990 - 19  
 eMail: info@r-nc.de  
 Web: www.r-nc.de

**Auftraggeber:** Markt Mainleus  
 Fritz-Hornschuch-Platz 4  
 95336 Mainleus

	Datum:	Name:
<b>Geplant:</b>	08.05.2018	M. Homung
<b>Gezeichnet:</b>	15.06.2018	M. Homung
<b>Geprüft:</b>	15.06.2018	S. Reuther

**Inhalt / Bezeichnung:** Breitband Markt Mainleus - EG AV BY-3  
 Detailkarte - Los 2.3

**Status:** Freigabe      **Version:** v1.0

**Maßstab: (A3)** 1:3.000      **Blatt:** 11 von 18

Grundkarte © Landesamt für Digitalisierung, Breitband und Vermessung Bayern  
 Karte nicht zur Maßentnahme geeignet.





- Legende**
- Erschließungsgebiet\_AV\_BY-3**
- mind. 500 MBit/s Down- und 100 MBit/s Upstream
- Anschlüsse\_AV\_BY-3 [176]**
- Hausanschluss mit Hsnr. [157]
  - Hausanschluss ohne Hsnr. [2]
  - Grundstücksanschluss mit Hsnr. [17]
- Losbildung\_AV\_BY-3**
- Los 1
  - Los 2
  - Los 3

**Reuther NetConsulting** 

Glasfaser - Internet - Digitalisierung - Sicherheit

**Planung:** Reuther NetConsulting  
 Am Korbühl 46  
 96231 Bad Staffelstein  
 Tel.: +49 (0) 9573 / 23 990 - 0  
 Fax: +49 (0) 9573 / 23 990 - 19  
 eMail: info@r-nc.de  
 Web: www.r-nc.de

**Auftraggeber:** Markt Mainleus  
 Fritz-Hornschuch-Platz 4  
 95336 Mainleus

	Datum:	Name:
<b>Geplant:</b>	08.05.2018	M. Homung
<b>Gezeichnet:</b>	15.06.2018	M. Homung
<b>Geprüft:</b>	15.06.2018	S. Reuther

**Inhalt / Bezeichnung:** Breitband Markt Mainleus - EG AV BY-3  
 Detailkarte - Los 2.4

**Status:** Freigabe **Version:** v1.0

**Maßstab: (A3)** 1:4.000 **Blatt:** 12 von 18

Grundkarte © Landesamt für Digitalisierung, Breitband und Vermessung Bayern  
 Karte nicht zur Maßentnahme geeignet.



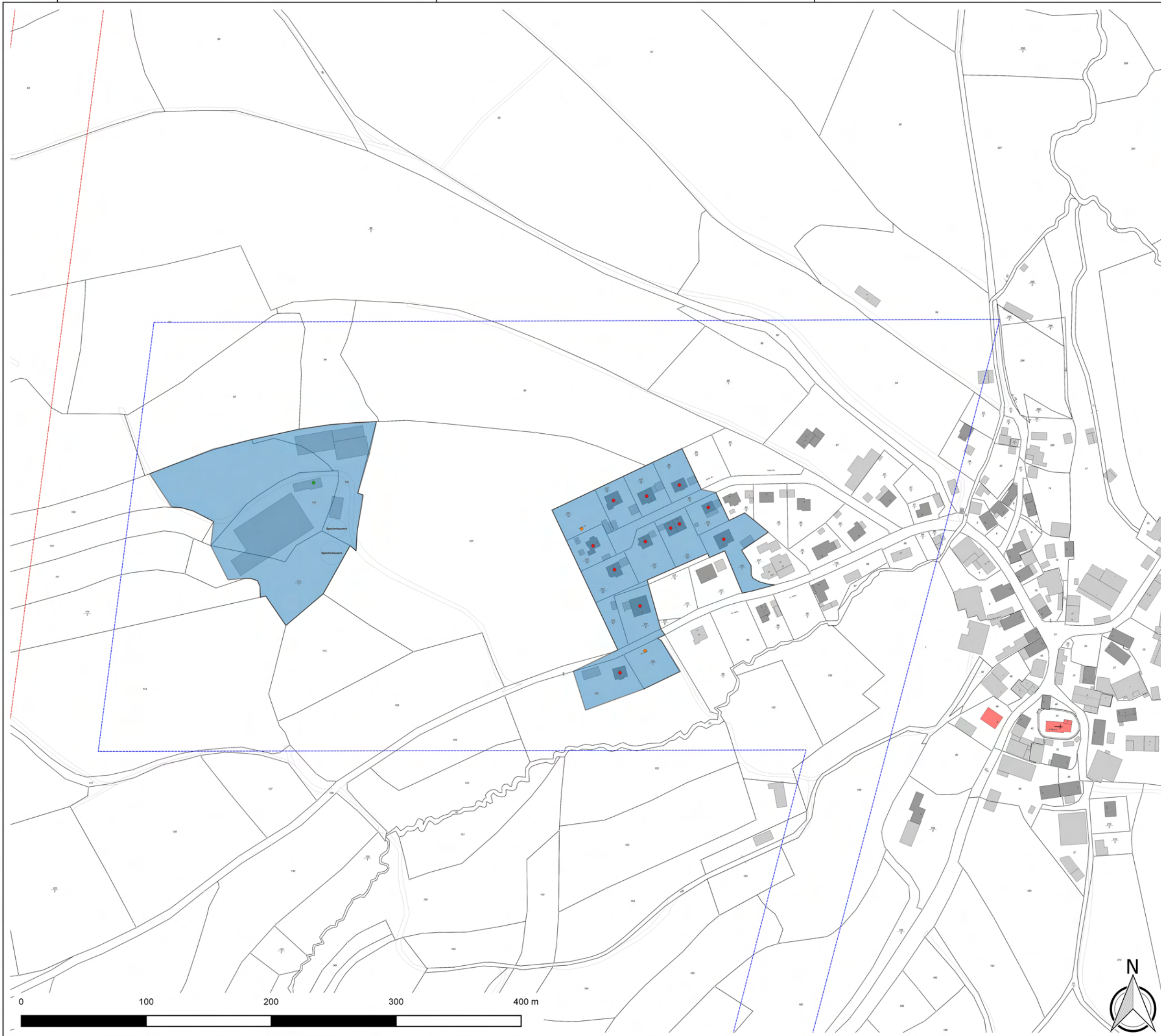

- Legende**
- Erschließungsgebiet\_AV\_BY-3**
- mind. 500 MBit/s Down- und 100 MBit/s Upstream
- Anschlüsse\_AV\_BY-3 [176]**
- Hausanschluss mit Hsnr. [157]
  - Hausanschluss ohne Hsnr. [2]
  - Grundstücksanschluss mit Hsnr. [17]
- Losbildung\_AV\_BY-3**
- Los 1
  - Los 2
  - Los 3

**Reuther NetConsulting** 

Glasfaser - Internet - Digitalisierung - Sicherheit

**Planung:** Reuther NetConsulting  
 Am Korbühl 46  
 96231 Bad Staffelstein  
 Tel.: +49 (0) 9573 / 23 990 - 0  
 Fax: +49 (0) 9573 / 23 990 - 19  
 eMail: info@r-nc.de  
 Web: www.r-nc.de

**Auftraggeber:** Markt Mainleus  
 Fritz-Hornschuch-Platz 4  
 95336 Mainleus

	Datum:	Name:
<b>Geplant:</b>	08.05.2018	M. Homung
<b>Gezeichnet:</b>	15.06.2018	M. Homung
<b>Geprüft:</b>	15.06.2018	S. Reuther

**Inhalt / Bezeichnung:** Breitband Markt Mainleus - EG AV BY-3  
 Detailkarte - Los 3.1

**Status:** Freigabe **Version:** v1.0

**Maßstab: (A3)** 1:4.500 **Blatt:** 13 von 18

Grundkarte © Landesamt für Digitalisierung, Breitband und Vermessung Bayern  
 Karte nicht zur Maßentnahme geeignet.





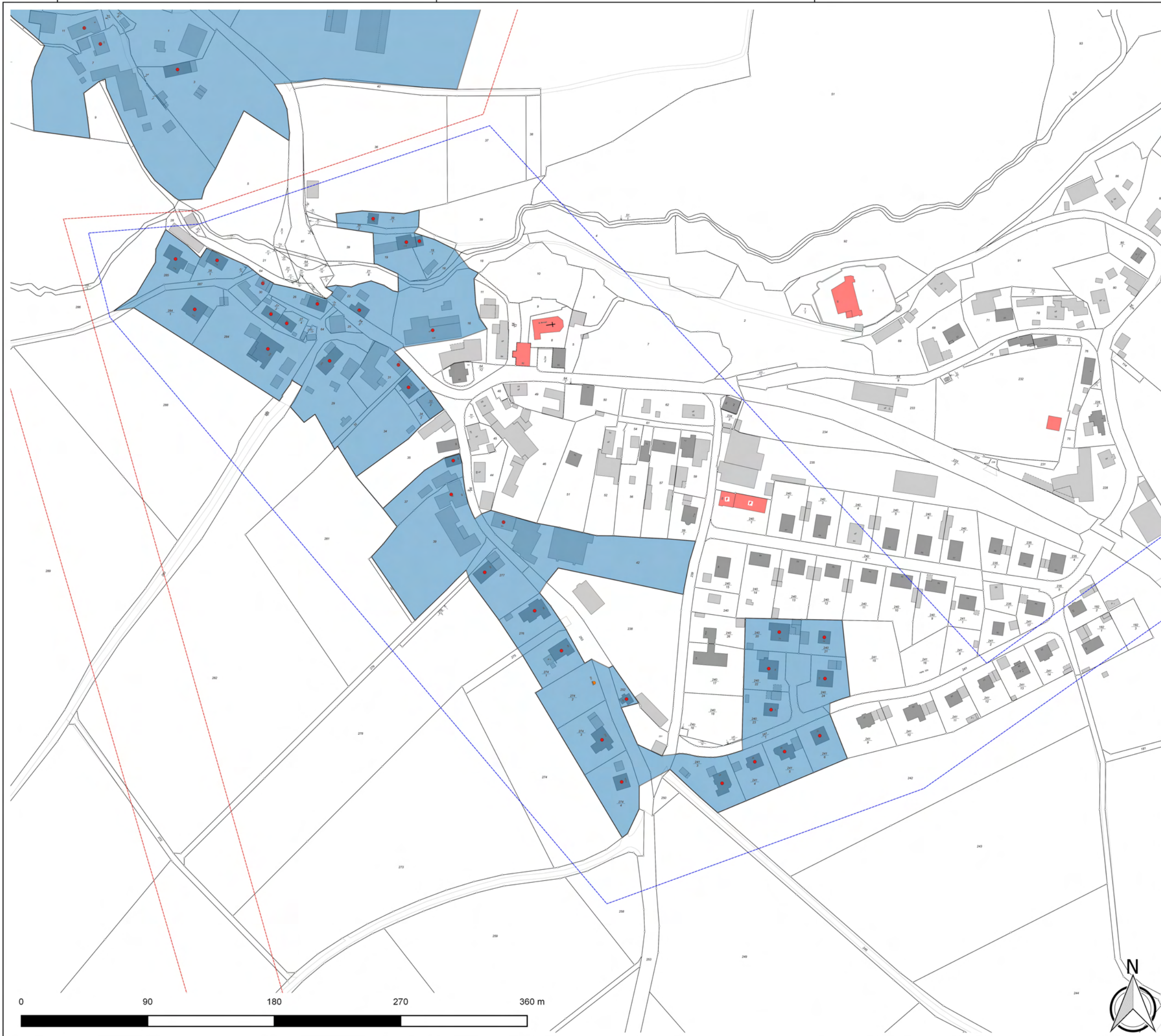

- Legende**
- Erschließungsgebiet\_AV\_BY-3**
- mind. 500 MBit/s Down- und 100 MBit/s Upstream
- Anschlüsse\_AV\_BY-3 [176]**
- Hausanschluss mit Hsnr. [157]
  - Hausanschluss ohne Hsnr. [2]
  - Grundstücksanschluss mit Hsnr. [17]
- Losbildung\_AV\_BY-3**
- Los 1
  - Los 2
  - Los 3

**Reuther NetConsulting** 

Glasfaser - Internet - Digitalisierung - Sicherheit

**Planung:** Reuther NetConsulting  
 Am Korbhühl 46  
 96231 Bad Staffelstein  
 Tel.: +49 (0) 9573 / 23 990 - 0  
 Fax: +49 (0) 9573 / 23 990 - 19  
 eMail: info@r-nc.de  
 Web: www.r-nc.de

**Auftraggeber:** Markt Mainleus  
 Fritz-Hornschuch-Platz 4  
 95336 Mainleus

	Datum:	Name:
<b>Geplant:</b>	08.05.2018	M. Homung
<b>Gezeichnet:</b>	15.06.2018	M. Homung
<b>Geprüft:</b>	15.06.2018	S. Reuther

**Inhalt / Bezeichnung:** Breitband Markt Mainleus - EG AV BY-3  
 Detailkarte - Los 3.2

**Status:** Freigabe **Version:** v1.0

**Maßstab: (A3)** 1:4.000 **Blatt:** 14 von 18

Grundkarte © Landesamt für Digitalisierung, Breitband und Vermessung Bayern  
 Karte nicht zur Maßentnahme geeignet.





- Legende**
- Erschließungsgebiet\_AV\_BY-3**
- mind. 500 MBit/s Down- und 100 MBit/s Upstream
- Anschlüsse\_AV\_BY-3 [176]**
- Hausanschluss mit Hsnr. [157]
  - Hausanschluss ohne Hsnr. [2]
  - Grundstücksanschluss mit Hsnr. [17]
- Losbildung\_AV\_BY-3**
- Los 1
  - Los 2
  - Los 3

**Reuther NetConsulting**  
 Glasfaser - Internet - Digitalisierung - Sicherheit



**Planung:** Reuther NetConsulting  
 Am Korbühl 46  
 96231 Bad Staffelstein  
 Tel.: +49 (0) 9573 / 23 990 - 0  
 Fax: +49 (0) 9573 / 23 990 - 19  
 eMail: info@r-nc.de  
 Web: www.r-nc.de

**Auftraggeber:** Markt Mainleus  
 Fritz-Hornschuch-Platz 4  
 95336 Mainleus

	Datum:	Name:
<b>Geplant:</b>	08.05.2018	M. Homung
<b>Gezeichnet:</b>	15.06.2018	M. Homung
<b>Geprüft:</b>	15.06.2018	S. Reuther

**Inhalt / Bezeichnung:** Breitband Markt Mainleus - EG AV BY-3  
 Detailkarte - Los 3.3

**Status:** Freigabe **Version:** v1.0

**Maßstab: (A3)** 1:4.000 **Blatt:** 15 von 18

Grundkarte © Landesamt für Digitalisierung, Breitband und Vermessung Bayern  
 Karte nicht zur Maßentnahme geeignet.



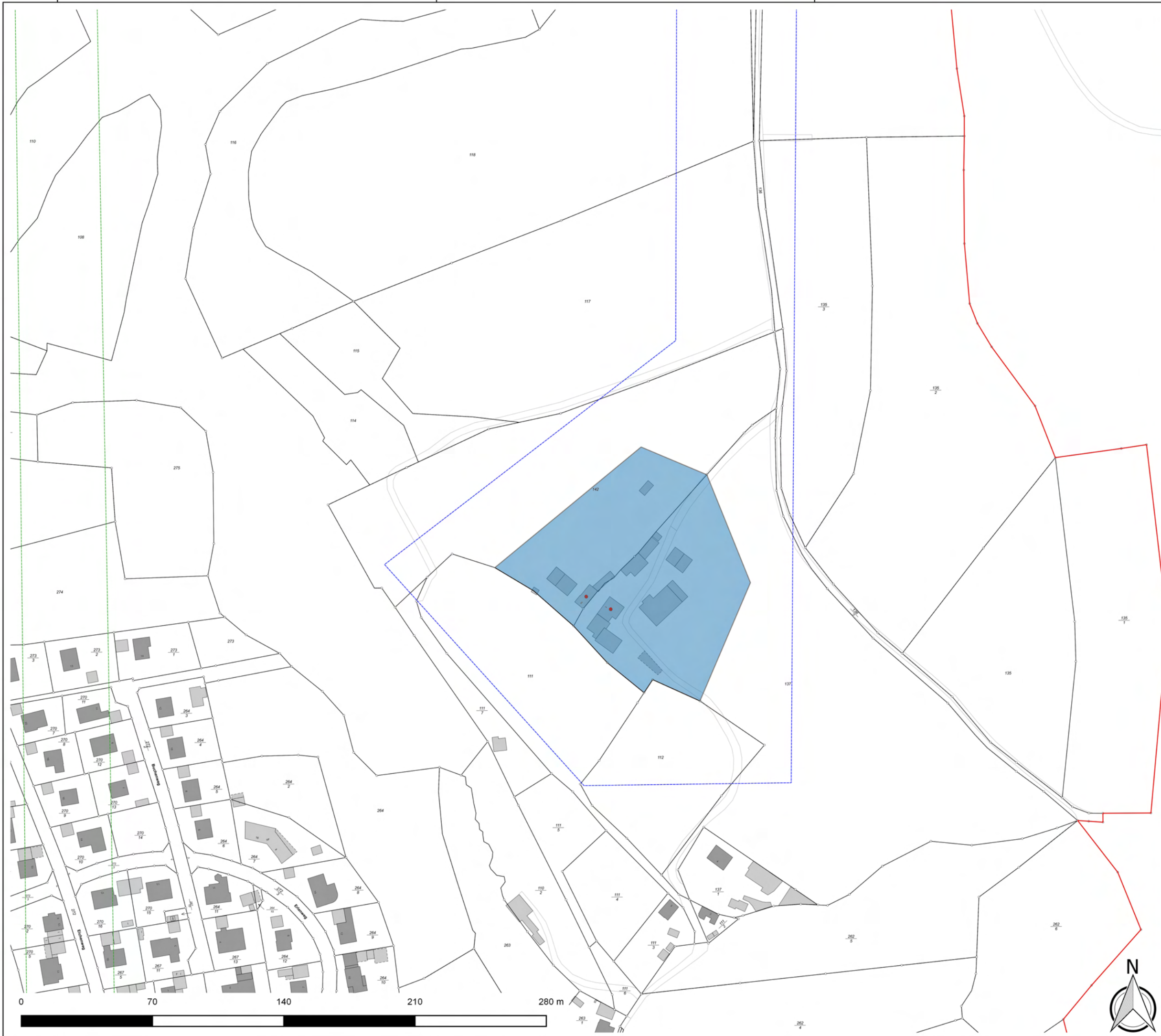

- Legende**
- Erschließungsgebiet\_AV\_BY-3**
- mind. 500 MBit/s Down- und 100 MBit/s Upstream
- Anschlüsse\_AV\_BY-3 [176]**
- Hausanschluss mit Hsnr. [157]
  - Hausanschluss ohne Hsnr. [2]
  - Grundstücksanschluss mit Hsnr. [17]
- Losbildung\_AV\_BY-3**
- Los 1
  - Los 2
  - Los 3

**Reuther NetConsulting** 

Glasfaser - Internet - Digitalisierung - Sicherheit

**Planung:** Reuther NetConsulting  
 Am Korbühl 46  
 96231 Bad Staffelstein  
 Tel.: +49 (0) 9573 / 23 990 - 0  
 Fax: +49 (0) 9573 / 23 990 - 19  
 eMail: info@r-nc.de  
 Web: www.r-nc.de

**Auftraggeber:** Markt Mainleus  
 Fritz-Hornschuch-Platz 4  
 95336 Mainleus

	Datum:	Name:
<b>Geplant:</b>	08.05.2018	M. Homung
<b>Gezeichnet:</b>	15.06.2018	M. Homung
<b>Geprüft:</b>	15.06.2018	S. Reuther

**Inhalt / Bezeichnung:** Breitband Markt Mainleus - EG AV BY-3  
 Detailkarte - Los 3.4

**Status:** Freigabe **Version:** v1.0

**Maßstab: (A3)** 1:3.000 **Blatt:** 16 von 18

Grundkarte © Landesamt für Digitalisierung, Breitband und Vermessung Bayern  
 Karte nicht zur Maßentnahme geeignet.

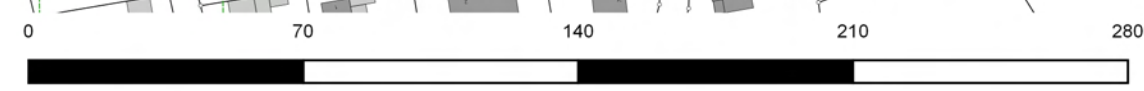



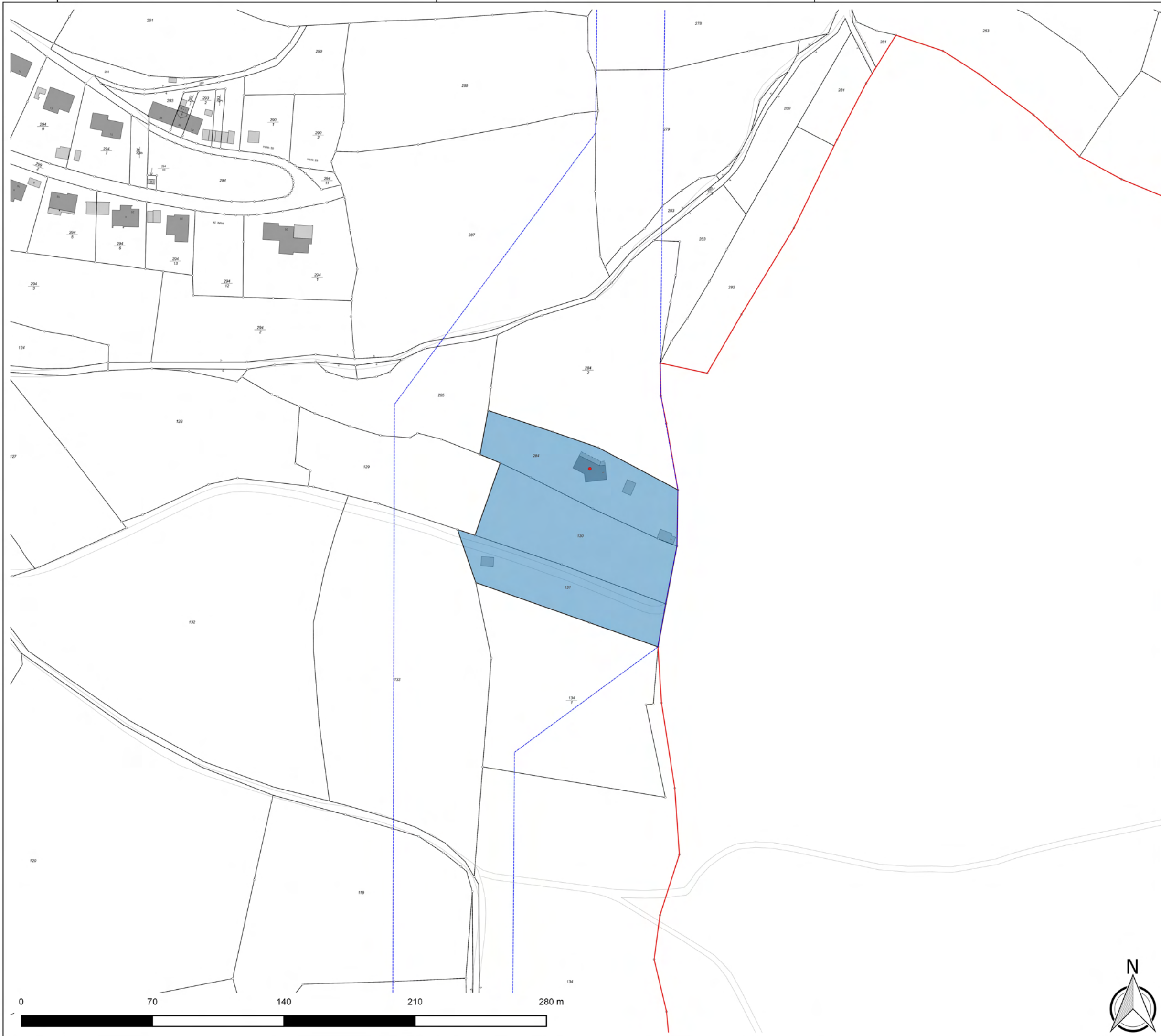

- Legende**
- Erschließungsgebiet\_AV\_BY-3**
- mind. 500 MBit/s Down- und 100 MBit/s Upstream
- Anschlüsse\_AV\_BY-3 [176]**
- Hausanschluss mit Hsnr. [157]
  - Hausanschluss ohne Hsnr. [2]
  - Grundstücksanschluss mit Hsnr. [17]
- Losbildung\_AV\_BY-3**
- Los 1
  - Los 2
  - Los 3

**Reuther NetConsulting**

Glasfaser - Internet - Digitalisierung - Sicherheit

**Planung:** Reuther NetConsulting  
 Am Korbühl 46  
 96231 Bad Staffelstein  
 Tel.: +49 (0) 9573 / 23 990 - 0  
 Fax: +49 (0) 9573 / 23 990 - 19  
 eMail: info@r-nc.de  
 Web: www.r-nc.de

**Auftraggeber:** Markt Mainleus  
 Fritz-Hornschuch-Platz 4  
 95336 Mainleus

	Datum:	Name:
<b>Geplant:</b>	08.05.2018	M. Homung
<b>Gezeichnet:</b>	15.06.2018	M. Homung
<b>Geprüft:</b>	15.06.2018	S. Reuther

**Inhalt / Bezeichnung:** Breitband Markt Mainleus - EG AV BY-3  
 Detailkarte - Los 3.5

**Status:** Freigabe **Version:** v1.0

**Maßstab: (A3)** 1:3.000 **Blatt:** 17 von 18

Grundkarte © Landesamt für Digitalisierung, Breitband und Vermessung Bayern  
 Karte nicht zur Maßentnahme geeignet.

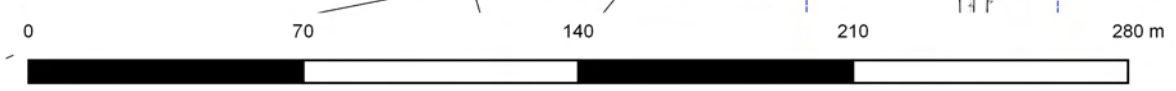



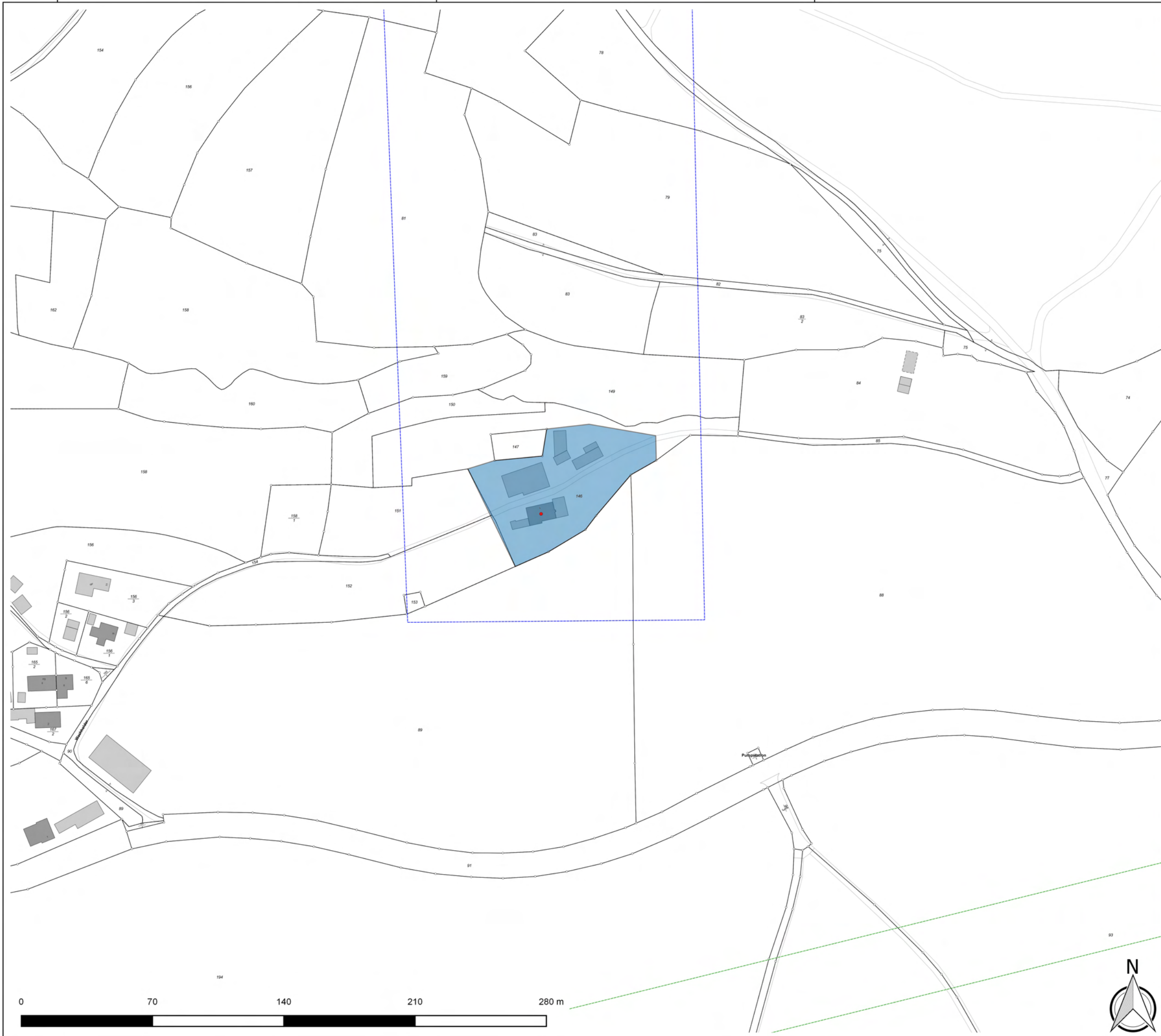

- Legende**
- Erschließungsgebiet\_AV\_BY-3**
- mind. 500 MBit/s Down- und 100 MBit/s Upstream
- Anschlüsse\_AV\_BY-3 [176]**
- Hausanschluss mit Hsnr. [157]
  - Hausanschluss ohne Hsnr. [2]
  - Grundstücksanschluss mit Hsnr. [17]
- Losbildung\_AV\_BY-3**
- Los 1
  - Los 2
  - Los 3

**Reuther NetConsulting**  
 Glasfaser - Internet - Digitalisierung - Sicherheit



**Planung:** Reuther NetConsulting  
 Am Kommbühl 46  
 96231 Bad Staffelstein  
 Tel.: +49 (0) 9573 / 23 990 - 0  
 Fax: +49 (0) 9573 / 23 990 - 19  
 eMail: info@r-nc.de  
 Web: www.r-nc.de

**Auftraggeber:** Markt Mainleus  
 Fritz-Hornschuch-Platz 4  
 95336 Mainleus

	Datum:	Name:
<b>Geplant:</b>	08.05.2018	M. Homung
<b>Gezeichnet:</b>	15.06.2018	M. Homung
<b>Geprüft:</b>	15.06.2018	S. Reuther

**Inhalt / Bezeichnung:** Breitband Markt Mainleus - EG AV BY-3  
 Detailkarte - Los 3.6

**Status:** Freigabe      **Version:** v1.0

**Maßstab: (A3)** 1:3.000      **Blatt:** 18 von 18

Grundkarte © Landesamt für Digitalisierung, Breitband und Vermessung Bayern  
 Karte nicht zur Maßentnahme geeignet.

